



ประกาศเทศบาลตำบลเขาย้อย

เรื่อง ประกวดราคาจ้างก่อสร้างปรับปรุงผิวจราจรแอสฟัลท์ติกคอนกรีต สายทางเข้าวัดสวนโมก จากถนน เพชรเกษม-ถนนเลียบบคลองชลประทาน หมู่ ๒ ตำบลสระพัง ด้วยวิธีประกวดราคาอิเล็กทรอนิกส์ (e-bidding)

เทศบาลตำบลเขาย้อย มีความประสงค์จะ ประกวดราคาจ้างก่อสร้างปรับปรุงผิวจราจรแอสฟัลท์ติกคอนกรีต สายทางเข้าวัดสวนโมก จากถนนเพชรเกษม-ถนนเลียบบคลองชลประทาน หมู่ ๒ ตำบลสระพัง ด้วยวิธีประกวดราคาอิเล็กทรอนิกส์ (e-bidding) ราคาของงานก่อสร้างในการประกวดราคาครั้งนี้เป็นเงินทั้งสิ้น ๙๔๐,๐๐๐.๐๐ บาท (เก้าแสนสี่หมื่นบาทถ้วน)

ผู้ยื่นข้อเสนอจะต้องมีคุณสมบัติ ดังต่อไปนี้

๑. มีความสามารถตามกฎหมาย
๒. ไม่เป็นบุคคลล้มละลาย
๓. ไม่อยู่ระหว่างเลิกกิจการ
๔. ไม่เป็นบุคคลซึ่งอยู่ระหว่างถูกระงับการยื่นข้อเสนอหรือทำสัญญากับหน่วยงานของรัฐไว้ชั่วคราว เนื่องจากเป็นผู้ที่ไม่ผ่านเกณฑ์การประเมินผลการปฏิบัติงานของผู้ประกอบการตามระเบียบที่รัฐมนตรีว่าการกระทรวงการคลังกำหนดตามที่ประกาศเผยแพร่ในระบบเครือข่ายสารสนเทศของกรมบัญชีกลาง
๕. ไม่เป็นบุคคลซึ่งถูกระงับชื่อไว้ในบัญชีรายชื่อผู้ทำงานและได้แจ้งเวียนชื่อให้เป็นผู้ทำงานของหน่วยงานของรัฐในระบบเครือข่ายสารสนเทศของกรมบัญชีกลาง ซึ่งรวมถึงนิติบุคคลที่ผู้ทำงานเป็นหุ้นส่วนผู้จัดการ กรรมการผู้จัดการ ผู้บริหาร ผู้มีอำนาจในการดำเนินงานในกิจการของนิติบุคคลนั้นด้วย
๖. มีคุณสมบัติและไม่มีลักษณะต้องห้ามตามที่คณะกรรมการนโยบายการจัดซื้อจัดจ้างและการบริหารพัสดุภาครัฐกำหนดในราชกิจจานุเบกษา
๗. เป็นนิติบุคคลผู้มีอาชีพรับจ้างงานที่ประกวดราคาอิเล็กทรอนิกส์ดังกล่าว
๘. ไม่เป็นผู้มีผลประโยชน์ร่วมกันกับผู้ยื่นข้อเสนอรายอื่นที่เข้ายื่นข้อเสนอให้แก่เทศบาลตำบลเขาย้อย ณ วันประกาศประกวดราคาอิเล็กทรอนิกส์ หรือไม่เป็นผู้กระทำการอันเป็นการขัดขวางการแข่งขันราคาอย่างเป็นธรรม ในการประกวดราคาอิเล็กทรอนิกส์ครั้งนี้
๙. ไม่เป็นผู้ได้รับเอกสิทธิ์หรือความคุ้มกัน ซึ่งอาจปฏิเสธไม่ยอมขึ้นศาลไทย เว้นแต่รัฐบาลของผู้ยื่นข้อเสนอได้มีคำสั่งให้สละเอกสิทธิ์และความคุ้มกันเช่นนั้น
๑๐. ผู้ยื่นข้อเสนอต้องมีผลงานก่อสร้างประเภทเดียวกันกับงานที่ประกวดราคาจ้างก่อสร้างในวงเงินไม่น้อยกว่า ๕๐๗,๕๐๐.๐๐ บาท (ห้าแสนเจ็ดพันห้าร้อยบาทถ้วน) และเป็นผลงานที่เป็นคู่สัญญาโดยตรงกับหน่วยงานของรัฐ หรือหน่วยงานเอกชนที่เทศบาลตำบลเขาย้อยเชื่อถือ
๑๑. ผู้ยื่นข้อเสนอที่ยื่นข้อเสนอในรูปแบบของ "กิจการร่วมค้า" ต้องมีคุณสมบัติ ดังนี้
กรณีที่ข้อตกลงฯ กำหนดให้ผู้เข้าร่วมค้ำรายใดรายหนึ่งเป็นผู้เข้าร่วมค้ำหลัก ข้อตกลงฯ จะต้องมีการกำหนดสัดส่วนหน้าที่ และความรับผิดชอบในปริมาณงาน สิ่งของ หรือมูลค่าตามสัญญาของผู้เข้าร่วมค้ำหลัก มากกว่าผู้เข้าร่วมค้ำรายอื่นทุกราย

กรณีที่ข้อตกลงฯ กำหนดให้ผู้เข้าร่วมค้ารายใดรายหนึ่งเป็นผู้เข้าร่วมค้าหลัก กิจการร่วมค่านั้นต้องใช้ ผลงานของผู้เข้าร่วมค้าหลักรายเดียวเป็นผลงานของกิจการร่วมค้าที่ยื่นข้อเสนอ

สำหรับข้อตกลงฯ ที่ไม่ได้กำหนดให้ผู้เข้าร่วมค้ารายใดเป็นผู้เข้าร่วมค้าหลัก ผู้เข้าร่วมค้าทุกรายจะ ต้องมีคุณสมบัติครบถ้วนตามเงื่อนไขที่กำหนดไว้ในเอกสารเชิญชวน

๑๒. ผู้ยื่นข้อเสนอต้องลงทะเบียนในระบบจัดซื้อจัดจ้างภาครัฐด้วยอิเล็กทรอนิกส์ (Electronic Government Procurement : e - GP) ของกรมบัญชีกลาง

ผู้ยื่นข้อเสนอต้องยื่นข้อเสนอและเสนอราคาทางระบบจัดซื้อจัดจ้างภาครัฐด้วยอิเล็กทรอนิกส์ ในวันที่ ๘ ธันวาคม ๒๕๖๕ ระหว่างเวลา ๐๘.๓๐ น. ถึง ๑๖.๓๐ น.

ผู้สนใจสามารถขอซื้อเอกสารประกวดราคาด้วยอิเล็กทรอนิกส์ ในราคาชุดละ ๔๐๐.๐๐ บาท ผ่านทาง ระบบจัดซื้อจัดจ้างภาครัฐด้วยอิเล็กทรอนิกส์และชำระเงินผ่านทางธนาคาร ตั้งแต่วันที่ ๓๐ พฤศจิกายน ๒๕๖๕ ถึงวันที่ ๘ ธันวาคม ๒๕๖๕ โดยดาวน์โหลดเอกสารผ่านทางระบบจัดซื้อจัดจ้างภาครัฐด้วยอิเล็กทรอนิกส์ ได้ภายหลังจาก ชำระเงินเป็นที่เรียบร้อยแล้วจนถึงก่อนวันเสนอราคา

ผู้สนใจสามารถดูรายละเอียดได้ที่เว็บไซต์ <http://www.khaoyoi-minicip.com/> หรือ www.gprocurement.go.th หรือสอบถามทางโทรศัพท์หมายเลข ๐๓๒๕๖๑๓๒๕ ในวันและเวลาราชการ

ประกาศ ณ วันที่ ๓๐ พฤศจิกายน พ.ศ. ๒๕๖๕

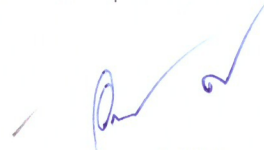

(นางอรอนงค์ ศิริชัย)

นายกเทศมนตรีตำบลเขาย้อย

หมายเหตุ ผู้ประกอบการสามารถจัดเตรียมเอกสารประกอบการเสนอราคา (เอกสารส่วนที่ ๑ และเอกสารส่วนที่ ๒) ในระบบ e-GP ได้ตั้งแต่วันที่ซื้อเอกสารจนถึงวันเสนอราคา

ตารางแสดงวงเงินงบประมาณที่ได้รับจัดสรรและราคากลางในงานจ้างก่อสร้าง

๑. ชื่อโครงการ โครงการก่อสร้างปรับปรุงผิวจราจรแอสฟัลท์ติกคอนกรีต สายทางเข้าวัดสวนโมก จากถนนเพชรเกษม - ถนนเลียบบคลองชลประทาน หมู่ ๒ ตำบลสระพัง
๒. วงเงินงบประมาณที่ได้รับจัดสรร ๑,๐๑๕,๐๐๐.- บาท
๓. ลักษณะงาน
รายละเอียดตามแบบแปลนเทศบาลแนบท้ายเอกสารนี้
๔. ราคากลางคำนวณ ณ วันที่ ๒๑ พฤศจิกายน ๒๕๖๕ เป็นเงิน ๙๔๐,๐๐๐.- บาท
๕. บัญชีประมาณการราคากลาง
 - ๕.๑ แบบ พร.๔ และ แบบ พร.๕
 - ๕.๒
 - ๕.๓
 - ๕.๔
๖. รายชื่อคณะกรรมการกำหนดราคากลาง โดย
 ๑. นายธีระ ชี้อตรง หัวหน้าฝ่ายบริหารงานช่าง
 ๒. นายอัครฐะณัฐ สุทธินิธิรัตน์ นายช่างโยธาชำนาญงาน
 ๓. นายพิชญ เพชรโยธิน นายช่างโยธาชำนาญงาน
 ๔. นางสาวชมพูนุช สามกองงาม ผู้ช่วยเจ้าพนักงานธุรการ

(ราคากลาง)
แบบสรุปค่าก่อสร้าง

กลุ่มงาน/งาน ถนนแอสฟัลท์

ชื่อโครงการ/งานก่อสร้าง โครงการก่อสร้างปรับปรุงผิวจราจรแอสฟัลท์ติกคอนกรีต สายทางเข้าวัดสวนโมก จากถนนเพชรเกษม - ถนน
เลียบริมคลองชลประทาน ถนนกว้างเฉลี่ย 6.50 เมตร ยาวประมาณ 305.00 เมตร หนาเฉลี่ย 0.04 เมตร
หรือคิดเป็นพื้นที่แอสฟัลท์ติกคอนกรีตไม่น้อยกว่า 1,982.5 ตร.ม.

สถานที่ก่อสร้าง หมู่ 2 ตำบลสระพัง

หน่วยงานเจ้าของโครงการ/งานก่อสร้าง กองช่าง เทศบาลตำบลเขาย้อย

ประมาณราคาตามแบบ ปร.4 ที่แนบ จำนวน 1 แผ่น

ประมาณราคาเมื่อวันที่ 21 พฤศจิกายน 2565 แบบเลขที่ กช. 5/2565

ลำดับที่	รายการ	ค่าวัสดุและค่าแรง รวมเป็นเงิน (บาท)	FACTOR F	ค่าก่อสร้างทั้งหมด รวมเป็นเงิน (บาท)	หมายเหตุ
1	งานถนนแอสฟัลท์	690,954.05	1.3624	941,355.80	
2	รวมค่าก่อสร้างเป็นเงินทั้งสิ้นประมาณ			940,000.00	
	ตัวอักษร	(เก้าแสนสี่หมื่นบาทถ้วน)			

คณะกรรมการกำหนดราคากลางมีมติให้ใช้

ประมาณการฉบับนี้เป็นราคากลางในการดำเนินการ

(ลงชื่อ).....ประธานกรรมการ

(นายธีระ ชีตตรง)

(ลงชื่อ).....กรรมการ

(นายอภิสระณัฐ สุทธิอิริรัตน์)

(ลงชื่อ).....กรรมการ

(นายพิชญ เพชรโยธิน)

หมายเหตุ : อัตราดอกเบี้ยเงินกู้ร้อยละ 6 ต่อปี ประกาศกรมบัญชีกลาง ลงวันที่ 17 ตุลาคม 2565

ค่าแรงของกรมบัญชีกลางกระทรวงการคลัง ปี พ.ศ. 2565 และราคาวัสดุของกระทรวงพาณิชย์ ประจำเดือน ตุลาคม 2565

FACTOR F. ปรับปรุงใหม่ตามประกาศกรมบัญชีกลาง ตอนที่ 1288 ที่ กค 0433.2/ว 1288 ลงวันที่ 17 ตุลาคม 2565

(ราคากลาง)

แบบแสดงรายการ ปริมาณงาน และราคา

กลุ่มงาน/งาน ถนนแอสฟัลท์

ชื่อโครงการ/งานก่อสร้าง โครงการก่อสร้างปรับปรุงผิวจราจรแอสฟัลท์ติกคอนกรีต สายทางเข้าวัดสวนโมก จากถนนเพชรเกษม - ถนน
เลียบบคลองชลประทาน ถนนกว้างเฉลี่ย 6.50 เมตร ยาวประมาณ 305.00 เมตร หนาเฉลี่ย 0.04 เมตร
หรือคิดเป็นพื้นที่แอสฟัลท์ติกคอนกรีตไม่น้อยกว่า 1,982.5 ตร.ม.

สถานที่ก่อสร้าง หมู่ 2 ตำบลสระพัง

กองช่าง เทศบาลตำบลเขาย้อย

แบบเลขที่ กข. 5/2565

ประมาณการโดย นายพิชญ เพชรโยธิน นายช่างโยธาชำนาญงาน

ประมาณการ วันที่ 21 พฤศจิกายน 2565

ลำดับที่	รายการ	ปริมาณ		ค่าวัสดุ หน่วยละ	ค่าแรงงาน หน่วยละ	รวมเงินค่าวัสดุ และค่าแรงงาน	หมายเหตุ
		จำนวน	หน่วย				
1	งานบดอัดพื้นทางเดิม (กว้าง 6.70 ม. x 305 ม.)	2,043.50	ตร.ม.	-	13.50	27,587.25	
2	งานหินคลุกบดอัดแน่น (0.15)	459.78	ลบ.ม.	303.74	-	139,653.58	
3	ค่าแรงบดอัดหินคลุก	306.525	ลบ.ม.	-	65.00	19,924.13	
4	งาน Prime coat	1,982.50	ตร.ม.	25.00	6.38	62,210.85	
5	งาน Asphaltic Concrete หนาเฉลี่ย 0.04 เมตร	1,982.50	ตร.ม.	204.80	9.3	424,453.25	
6	งานตีเส้นจราจรด้วยสีเทอร์โม พลาสติก หนา 3 มม.	68.50	ตร.ม.	250.00	-	17,125.00	
7	รวม 1 - 6					690,954.05	

คณะกรรมการกำหนดราคากลางมีมติให้ใช้

ประมาณการฉบับนี้เป็นราคากลางในการดำเนินการ

(ลงชื่อ).....ประธานกรรมการ

(นายธีระ ชื่อดัง)

(ลงชื่อ).....กรรมการ

(นายอภิสระ สุทธินิริศน์)

(ลงชื่อ).....กรรมการ

(นายพิชญ เพชรโยธิน)

หมายเหตุ : อัตราดอกเบี้ยเงินกู้ร้อยละ 6 ต่อปี ประกาศกรมบัญชีกลาง ลงวันที่ 17 ตุลาคม 2565

ค่าแรงของกรมบัญชีกลางกระทรวงการคลัง ปี พ.ศ. 2565 และราคาวัสดุของกระทรวงพาณิชย์ ประจำเดือน ตุลาคม 2565

FACTOR F. ปรับปรุงใหม่ตามประกาศกรมบัญชีกลาง ส่วนที่ 3 ที่ กค 0433.2/ว 1288 ลงวันที่ 17 ตุลาคม 2565

แบบสรุปค่าก่อสร้าง

กลุ่มงาน/งาน ถนนแอสฟัลท์

ชื่อโครงการ/งานก่อสร้าง โครงการก่อสร้างปรับปรุงผิวจราจรแอสฟัลท์ติกคอนกรีต สายทางเข้าวัดสวนโมก จากถนนเพชรเกษม - ถนน
เลียบคลองชลประทาน ถนนกว้างเฉลี่ย 6.50 เมตร ยาวประมาณ 305.00 เมตร หนาเฉลี่ย 0.04 เมตร
หรือคิดเป็นพื้นที่แอสฟัลท์ติกคอนกรีตไม่น้อยกว่า 1,982.5 ตร.ม.

สถานที่ก่อสร้าง หมู่ 2 ตำบลสระพัง

หน่วยงานเจ้าของโครงการ/งานก่อสร้าง

กองช่าง เทศบาลตำบลเขาย้อย

ประมาณราคาตามแบบ ปร.4 ที่แนบ

จำนวน 1 แผ่น

ประมาณราคาเมื่อวันที่

แบบเลขที่ กช. 5/2565

ลำดับที่	รายการ	ค่าวัสดุและค่าแรง รวมเป็นเงิน (บาท)	FACTOR F	ค่าก่อสร้างทั้งหมด รวมเป็นเงิน (บาท)	หมายเหตุ
1	งานถนนแอสฟัลท์		1.3624		
2	รวมค่าก่อสร้างเป็นเงินทั้งสิ้นประมาณ				
	ตัวอักษร (.....)				

(ลงชื่อ).....ผู้ประมาณการ

()

แบบแสดงรายการ ปริมาณงาน และราคา

กลุ่มงาน/งาน ถนนแอสฟัลท์

ชื่อโครงการ/งานก่อสร้าง โครงการก่อสร้างปรับปรุงผิวจราจรแอสฟัลท์ติกคอนกรีต สายทางเข้าวัดสวนโมก จากถนนเพชรเกษม - ถนน
เลียบริดจอลสะพาน ถนนกว้างเฉลี่ย 6.50 เมตร ยาวประมาณ 305.00 เมตร หนาเฉลี่ย 0.04 เมตร
หรือคิดเป็นพื้นที่แอสฟัลท์ติกคอนกรีตไม่น้อยกว่า 1,982.5 ตร.ม.

สถานที่ก่อสร้าง หมู่ 2 ตำบลสระพัง

กองช่าง เทศบาลตำบลเขาย้อย

แบบเลขที่ กข. 5/2565

ประมาณการโดย

ประมาณการ วันที่

ลำดับที่	รายการ	ปริมาณ		ค่าวัสดุ หน่วยละ	ค่าแรงงาน หน่วยละ	รวมเงินค่าวัสดุ และค่าแรงงาน	หมายเหตุ
		จำนวน	หน่วย				
1	งานบดอัดพื้นทางเดิม (กว้าง 6.70 ม. x 305 ม.)		ตร.ม.				
2	งานหินคลุกบดอัดแน่น (0.15)		ลบ.ม				
3	ค่าแรงบดอัดหินคลุก		ลบ.ม				
4	งาน Prime coat		ตร.ม.				
5	งาน Asphaltic Concrete หนาเฉลี่ย 0.04 เมตร		ตร.ม.				
6	งานตีเส้นจราจรด้วยสีเทอร์โม พลาสติก หนา 3 มม.		ตร.ม.				
7	รวม 1 - 6						

(ลงชื่อ).....ผู้ประมาณการ

()

โครงการก่อสร้างปรับปรุงสิ่งอำนวยความสะดวกเพื่อผู้พิการที่อาคารพาณิชย์ อาคารพาณิชย์ 2 ตำบลระแงง

วัตถุประสงค์ เพื่อให้การปฏิบัติงานเป็นไปโดยสะดวก

รายละเอียดโครงการ ก่อสร้างปรับปรุงสิ่งอำนวยความสะดวกเพื่อผู้พิการที่อาคารพาณิชย์ อาคารพาณิชย์ 2 ตำบลระแงง

งบประมาณเฉลี่ย 6.50 เมตร ยาวประมาณ 305.00 เมตร หน้า 0.04 เมตร คิดเป็นพื้นที่ก่อสร้างทั้งหมดกว่า 1,982.5 ตารางเมตร พร้อมเตรียมจ้าง ตามรายละเอียด

รายการประกอบแบบ

1. ก่อผนังก่ออิฐรับแรง ผู้รับจ้างจะต้องตรวจสอบรายละเอียดจากแบบรายการให้ถี่ถ้วนเสียก่อน หากมีข้อสงสัยให้สอบถามผู้ลงทุน เพื่อจะได้ตีความแก่เรื่องต่อไป
2. ผู้รับจ้างจะต้องนำวัสดุ อุปกรณ์ซึ่งเกี่ยวข้องกับงานนี้ พร้อมทั้งเครื่องจักรกลต่างๆที่ถูกต้องตามมาตรฐานงานก่อสร้างของ การส่งเสริมการประกอบส่วนท้องถิ่น กระทรวงมหาดไทย มาใช้สำหรับดำเนินงานและติดตั้ง วัสดุและสีทาพื้น ปูนฉาบฉาบให้แล้วเสร็จตามแบบแปลน รายการสัญญาจ้างประกอบอาคาร
3. วิธีทำเนืองอาคารก่อสร้าง ให้เป็นตามแบบแปลนของเทศบาลตำบลระแงง หากมีสิ่งใดไม่เข้าเกณฑ์ในแบบแปลนของเทศบาลระแงงให้ใช้ตามมาตรฐานงานก่อสร้างของการส่งเสริมการประกอบส่วนท้องถิ่น หรือตามมาตรฐานของหน่วยงานอื่นฯ ที่เกี่ยวข้องกันนั้น โดยให้อยู่ในดุลพินิจของผู้ลงทุน ส่วนหน้าก่อสร้างที่จะต่อเข้าอาคารก่ออิฐรับแรงรายการ หรือรายละเอียดปลีกย่อยที่มีใช้รับใช้รายการงานนั้น ทั้งข้อต่อให้เพิ่มเติมน้ำหนักและรับหรือความและพื้นที่ความลึกของค้ำยัน ผู้รับจ้างจะต้องรับทำไปโดยไม่ลังเลจนเกินไป และเตรียมค่าใช้จ่ายเพิ่มเติมจากผู้ว่าจ้างไม่ได้
4. หากมีอุปสรรคที่ขวางกั้นที่ติดตั้งและนั่งอยู่ติดหรือบนดิน ให้เป็นหน้าที่ของผู้รับจ้าง ดำเนินการแก้ไขงานวิศวกรรมที่ผู้ว่าจ้างมอบ และเตรียมค่าใช้จ่ายจากผู้ว่าจ้างไม่ได้
5. เมฆและระต่อบ ผู้ควบคุมงานจะกำหนดให้ในขณะก่อสร้าง ตามสภาพพื้นที่ที่ขุดวาง ความกว้างยาว อาจมีส่วนคลาดเคลื่อนในขณะก่อสร้าง การตรวจวัดปริมาณงานก่อสร้าง ให้ถือเช่นที่ตามกำหนดไว้
6. ผู้รับจ้างเป็นผู้รับผิดชอบต่อความเสียหายใดๆ อันเกิดจากการชำรุดเสียหายของอาคารเนื่องจากการกระทำใดๆไปนั่นเอง
7. ผู้รับจ้างต้องให้การจราจรผ่านเป็นปกติโดยสะดวก และให้มีความปลอดภัยแก่การจราจรตั้งแต่เริ่มงานก่อสร้างจนกระทั่งงานแล้วเสร็จบริบูรณ์
8. ในกรณีที่ผู้รับจ้างก่อสร้างตั้งแต่เริ่มงานจนครบถ้วนตามรายการสัญญา ผู้ว่าจ้างจะหาพื้นที่ก่อสร้างจนครบถ้วน แต่หากหาพื้นที่ก่อสร้างไม่ได้ ผู้รับจ้างยินยอมที่จะให้ผู้ว่าจ้างที่เงินค่าก่อสร้างออกตามสัญญาของผู้รับจ้างเงื่อนไข
9. ในกรณีที่แบบแปลนก่อสร้าง มีรายละเอียดไม่เพียงพอที่จะนำไปใช้ก่อสร้างได้ ผู้รับจ้างจะต้องจัดทำแบบเพิ่มเติม (Shop Drawing) ตามที่ผู้ว่าจ้างมอบหรือคณะกรรมการตรวจการจ้างเห็นสมควร

10. ก่อผนังก่ออิฐรับแรงให้ผู้รับจ้างแบบ PROFILE แสดงเงาของสถานที่ก่อสร้างเดิม มาให้เขาคัดกำหนดคร่าวๆก่อสร้างใหม่ เช่น ระดับดินถนนที่ทำการก่อสร้าง ระดับการลาดเอียงของระบบระบายน้ำ และจะต้องยกค่า BM ไว้ตามจุดต่างๆ ของสถานที่ก่อสร้าง เพื่อให้ผู้ควบคุมงานและคณะกรรมการตรวจการจ้าง ทำการตรวจสอบได้จริง
11. ผู้รับจ้างจะต้องจัดทำรายละเอียดของหมายจราจร ป้ายเตือน เครื่องป้องกันอุบัติเหตุ สัญญาณไฟ และไฟส่องสว่างตามจุดต่างๆ ให้ผู้รับจ้างไปมอบ ได้รับความสะดวกและเห็นได้ชัดเจน ทั้งในเวลากลางวันและกลางคืนจนกว่าการก่อสร้างแล้วเสร็จ เพื่อป้องกันอันตรายแก่บุคคลและยานพาหนะ หากมีเหตุเสียหายเกิดขึ้นผู้ใดเนื่องจากความปลอดภัยของรถจักรยานยนต์หรือรถจักรยานยนต์แล้ว ผู้รับจ้างต้องเป็นผู้รับผิดชอบทั้งสิ้น
12. งานนอกพัสดุที่ก่อสร้างให้ ผู้รับจ้างใช้เหล็กที่ก่อสร้าง AC 60/70 และทรายการ Job Mix Formula
13. ผู้รับจ้างต้องส่งตัวอย่างวัสดุให้ซึ่งควบคุมเพื่อประกอบการอนุมัติการรับใช้
14. ก่อผนังก่ออิฐรับแรงจะต้องทำความปลอดภัยบริเวณสถานที่ก่อสร้างให้เรียบร้อย
15. ให้ผู้รับจ้างติดตั้งป้ายประชาสัมพันธ์โครงการในที่ที่เห็นได้แก่หน้าอาคารก่อสร้าง

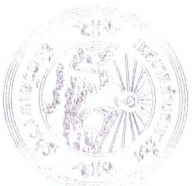

กบงช่าง

เทศบาลตำบลระแงง

โครงการ ก่อสร้างปรับปรุงสิ่งอำนวยความสะดวกเพื่อผู้พิการที่อาคารพาณิชย์ อาคารพาณิชย์ 2 ตำบลระแงง
ปีงบประมาณ พ.ศ. ๒๕๖๕

แสดง
รายการประกอบแบบ

สำรวจ

(นายพิชญ เพชรไธสงค์)

เขียน

(นายสุนทร รุ่งใหญ่)

ผ.กบงช่าง
(นายธีระ ชู่อตรง)

ปลัดเทศบาล
จ่าสิบเอก (สุกัน นิลหงษ์)

อนุมัติ
(นางอรอนงค์ ศิริชัย)
นายกเทศมนตรี

ว/ด/ป 1 3

- ๕ พ.ค. ๒๕๖๕

แบบเลขที่ กข. 5 / 2565

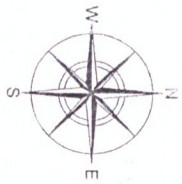

โครงการ ก่อสร้างปรับปรุงฝักร้างจรจรแอสฟัลติกคอนกรีตสายทางเข้าวัดสวนโมก จากถนนเพชรเกษม-ถนนเลียบ ชลประทาน ม.2 ต.สระพัง

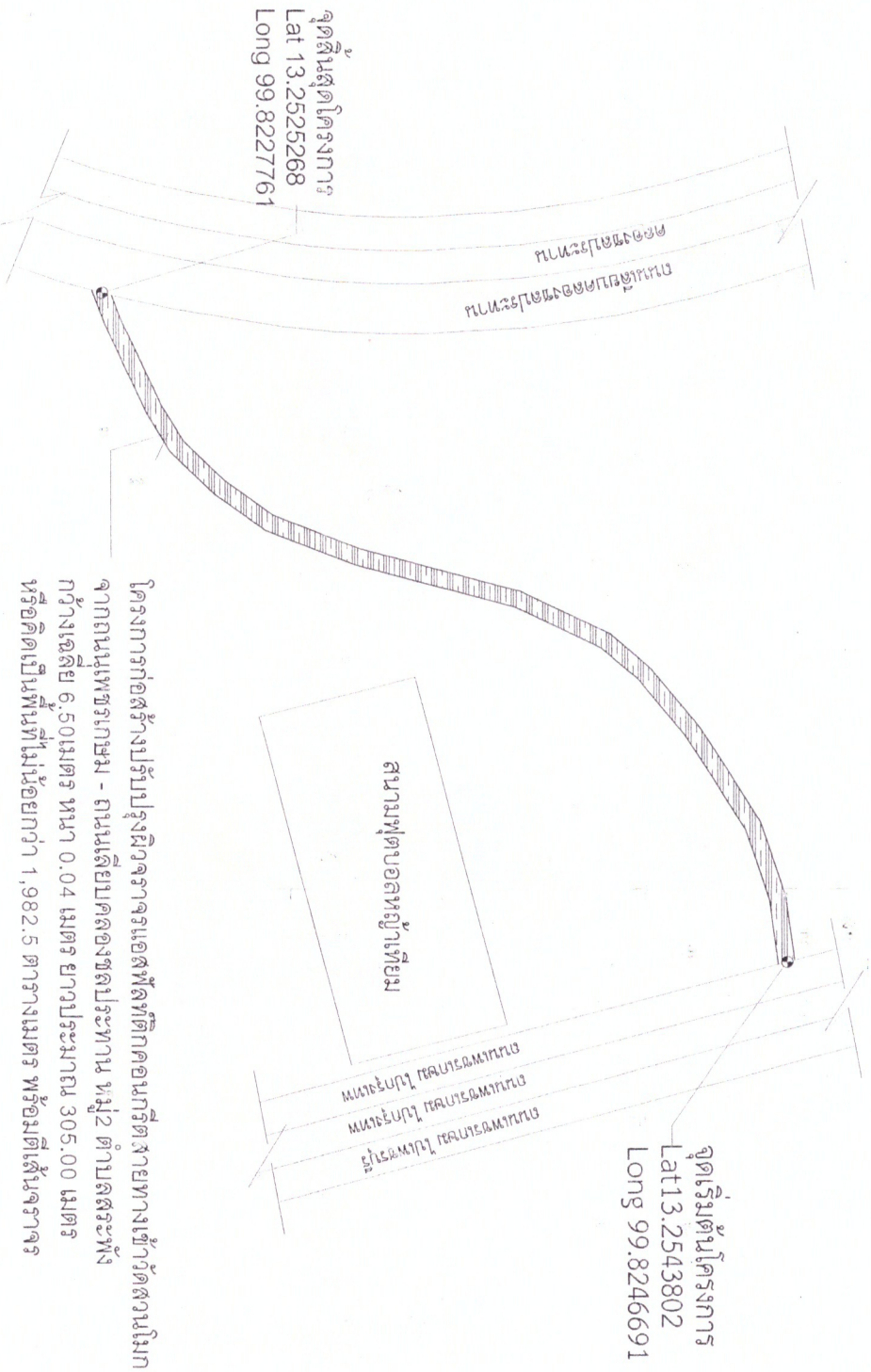

แบบผังบริเวณก่อสร้าง

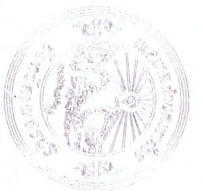

กองช่าง

เทศบาลตำบลเขาชัย

โครงการ ก่อสร้างปรับปรุงฝักร้างจรจรแอสฟัลติกคอนกรีตสายทางเข้าวัดสวนโมก จากถนนเพชรเกษม - ถนนเลียบชลประทาน ม.2 ต.สระพัง

แสดง
แบบผังบริเวณ

สำรวจ

(นายพิชญ เพชรโชติณ)

เขียน

(นายบุญทร์ รุ่งใหญ่)

ออกช่าง

(นายธีระ ช่อตรง)

ปลัดเทศบาล

จำลองเอก (สุทิน แห่งหล้า)

อนุมัติ
(นางอรอนงค์ สุริชัย)
นายกเทศมนตรี

ว/ด/ป

๒ / ๕ พ.ค. ๒๕๖๕

แบบเลขที่ กช. 5 / 2565

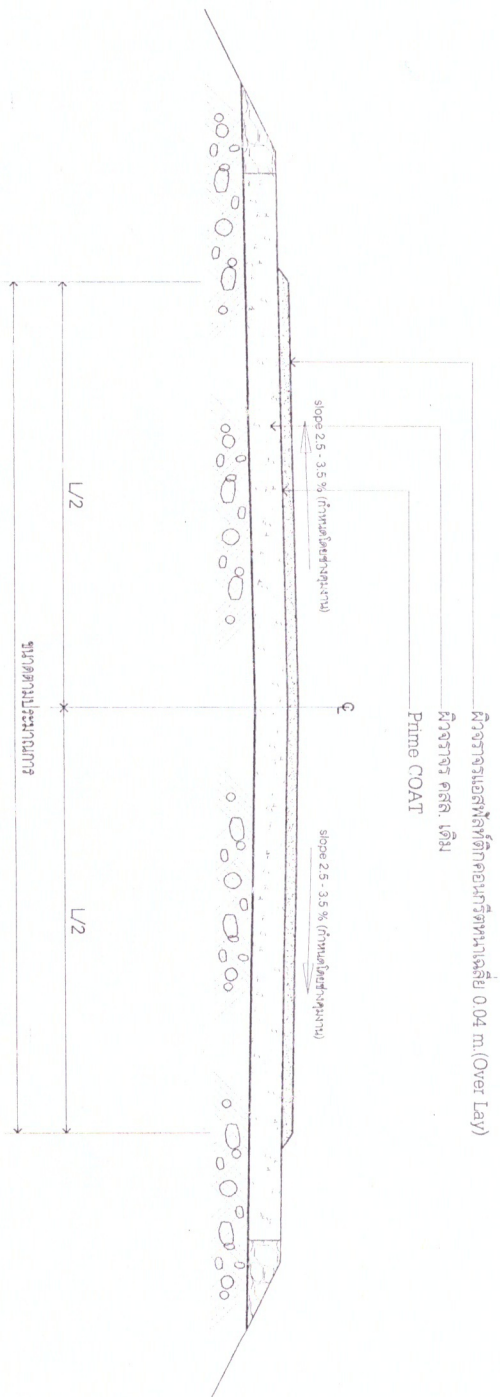

รูปตัดถนนแอสฟัลต์ติกอนกรีต

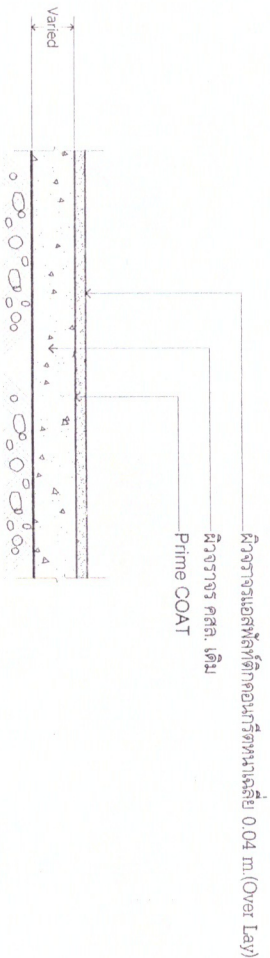

หมายเหตุ

1. มิติต่างๆ มีหน่วยเป็นเมตร เว้นแต่ระบุเป็นอย่างอื่น
2. เขตทาง ขึ้นอยู่กับสภาพพื้นที่ทาง
3. รายละเอียดและรายการใดก็ตามที่ไม่ได้ระบุไว้ในแบบแปลน และรายการประกอบแบบ ให้ดูในคู่มือปฏิบัติงาน โดยไม่มีข้อผิดพลาด
4. ในบริเวณที่ขุดร่องพื้นทางซึ่งขุดเสร็จแล้ว ให้รีบเร่งทำการถมหรือวิธีการแก้ Soft คือผู้ควบคุมงานเพื่อพิจารณาและอนุมัติให้ดำเนินการ และเมื่อดำเนินการเสร็จเรียบร้อยแล้วให้ผู้ควบคุมงานเพื่อทำการตรวจสอบ และอนุมัติให้ดำเนินการในชั้นต่อไป

รายละเอียดแอสฟัลต์ติกอนกรีต

	
กองช่าง	
เทศบาลตำบลเขาย้อย	
โครงการ ก่อสร้างปรับปรุงผิวจราจรแอสฟัลต์ติกอนกรีต สายทางช่วงที่ 1 ส่วน 1 จากจุดถนนเพชรเกษม - ถนนเส้นเขตปรีชาพาน ม.2 ต.สองพี่น้อง	
แสดงรายการละเอียด	
สำรวจ	_____
เขียน	(นายพิชญ์ เพชรโยธิน)
เขียน	จ.วิเศษกุล
เขียน	(นายปรีชพร รุ่งไพรัช)
ผอ.กองช่าง (นายธีระ ชื่นตรง)	
ปลัดเทศบาล จ่าลิบเอก (สุทิน แผล่งหลัก)	
อนุมัติ (นางอรอนงค์ ศิริชัย) นายกเทศมนตรี	
ว/ต/ป	3
๕ พ.ค. ๒๕๖๕	3
แบบเลขที่ กข. 5 / 2565	